Bassposaune

# Stehe auf, meine Freundin (1997)

*Meiner lieben Frau*

Aus dem "Hohelied Salomos"
für gemischten Chor
2 Trompeten in B,
2 Tenorposaunen
und Bassposaune

## 1. Erwartung

Friedrich Radermacher

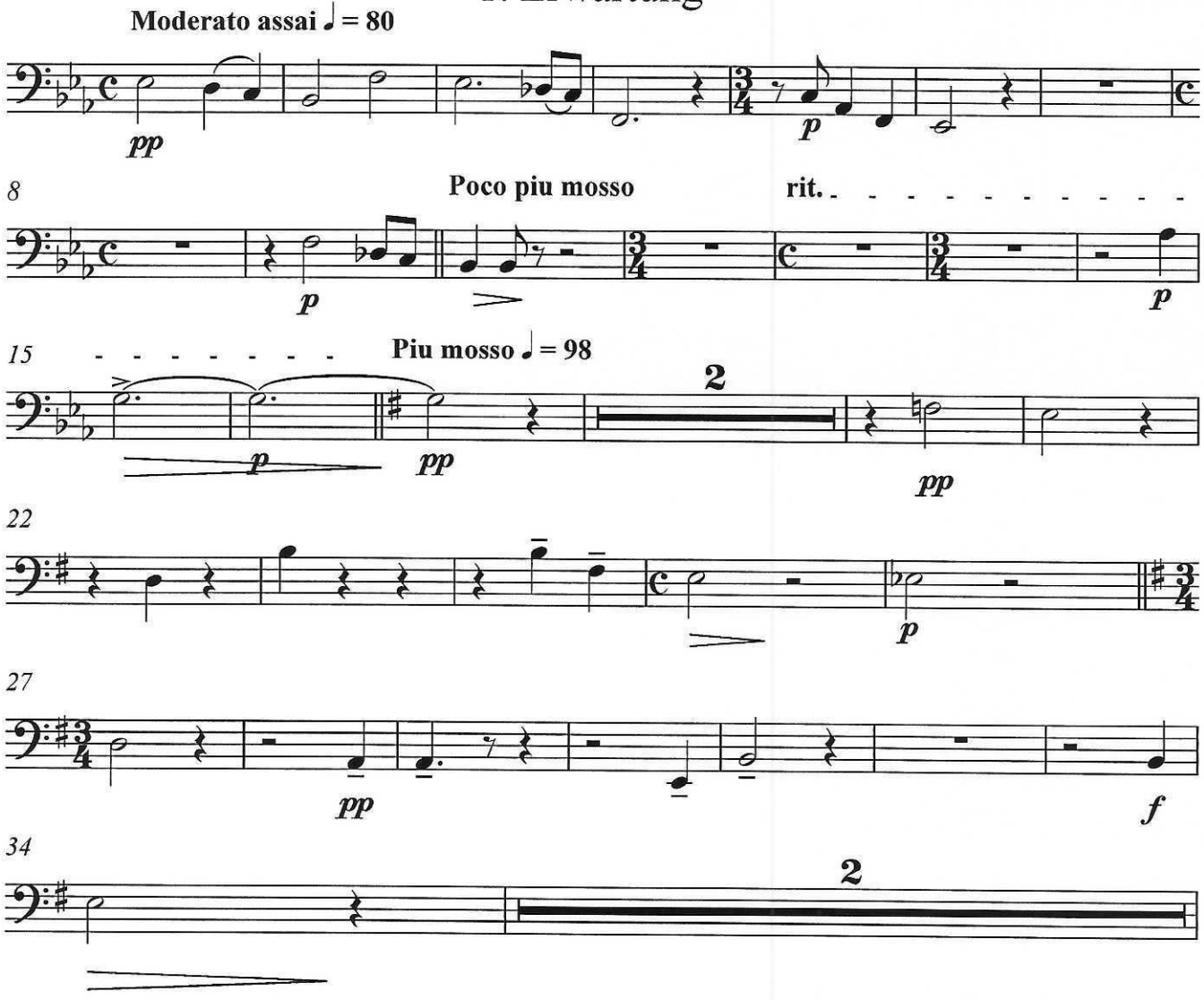


Friedrich Radermacher · Stehe auf, meine Freundin · © 1997 Nachlass F. Radermacher · Aufführung ist bei der GEMA anzumelden.

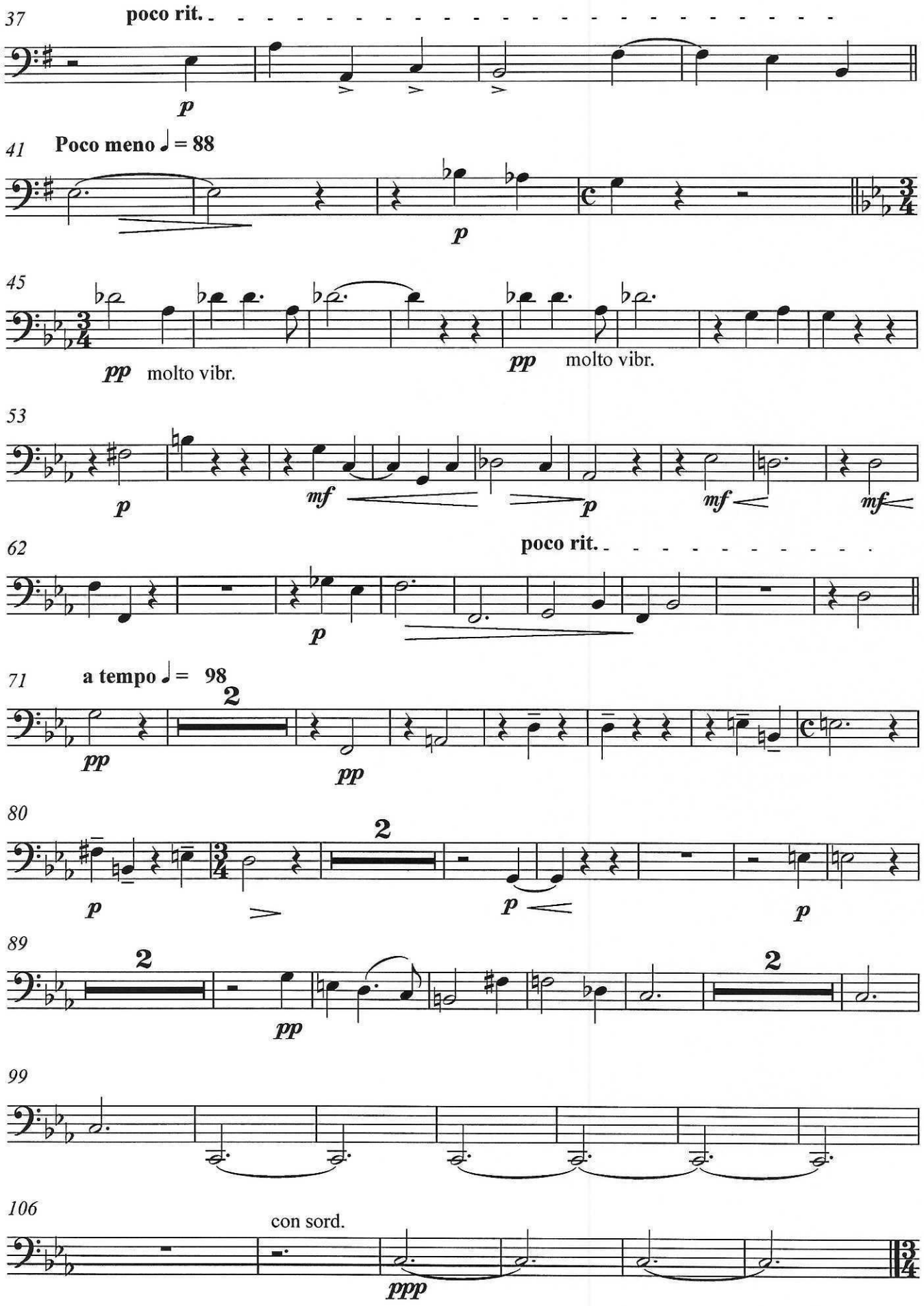


Friedrich Radermacher · Stehe auf, meine Freundin · © 1997 Nachlass F. Radermacher · Aufführung ist bei der GEMA anzumelden.

# 2. Du bist schön

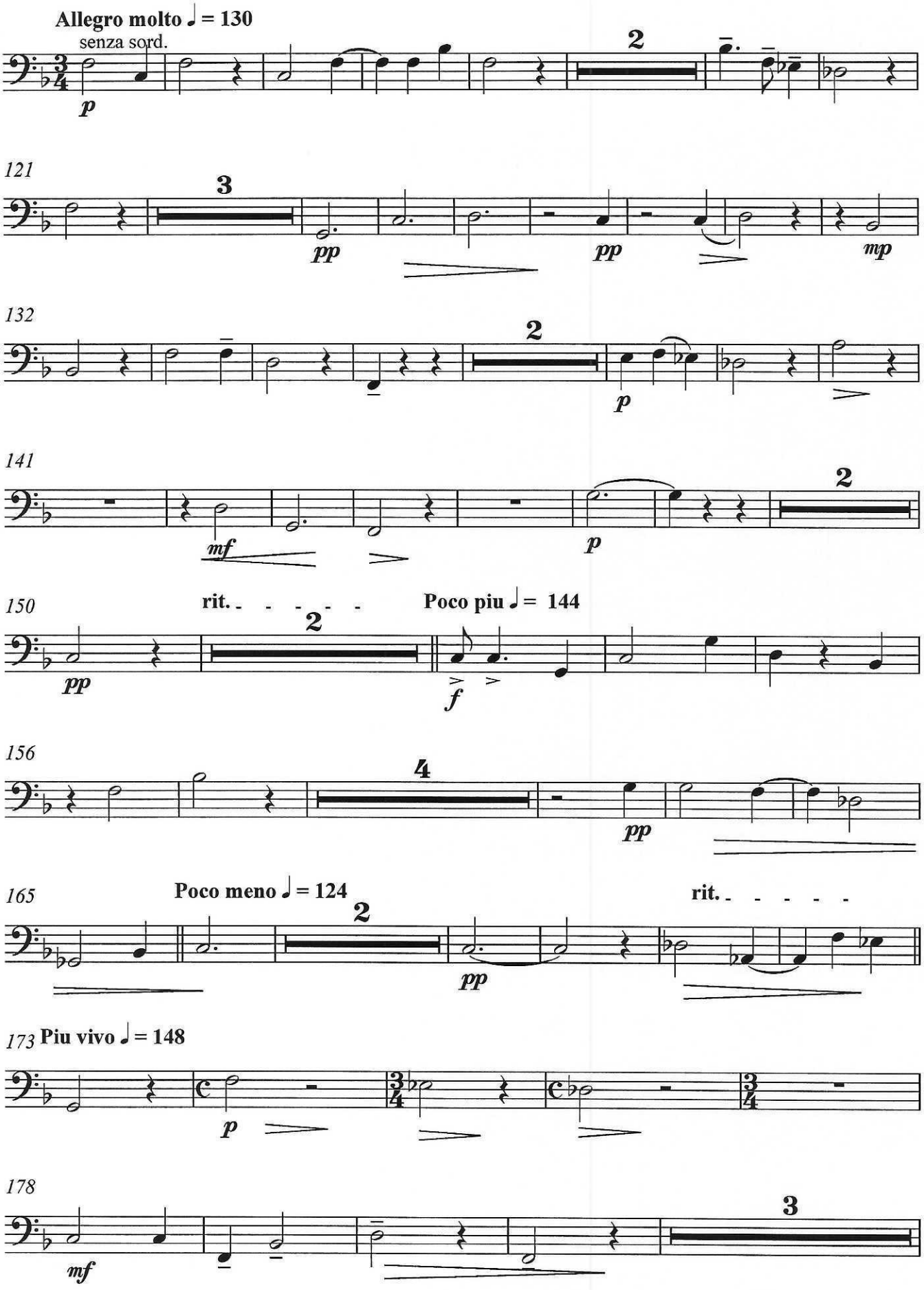


Friedrich Radermacher · Stehe auf, meine Freundin · © 1997 Nachlass F. Radermacher · Aufführung ist bei der GEMA anzumelden.

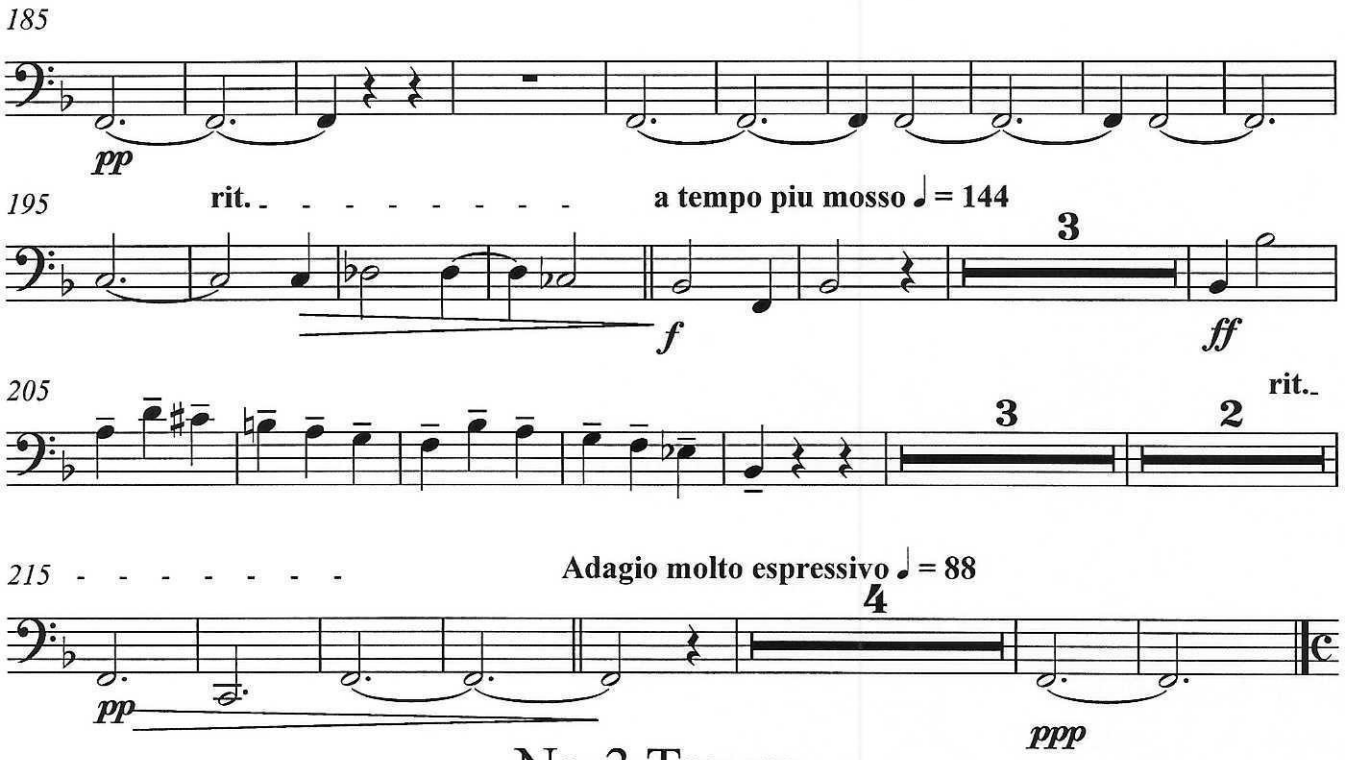


# Nr. 3 Traum

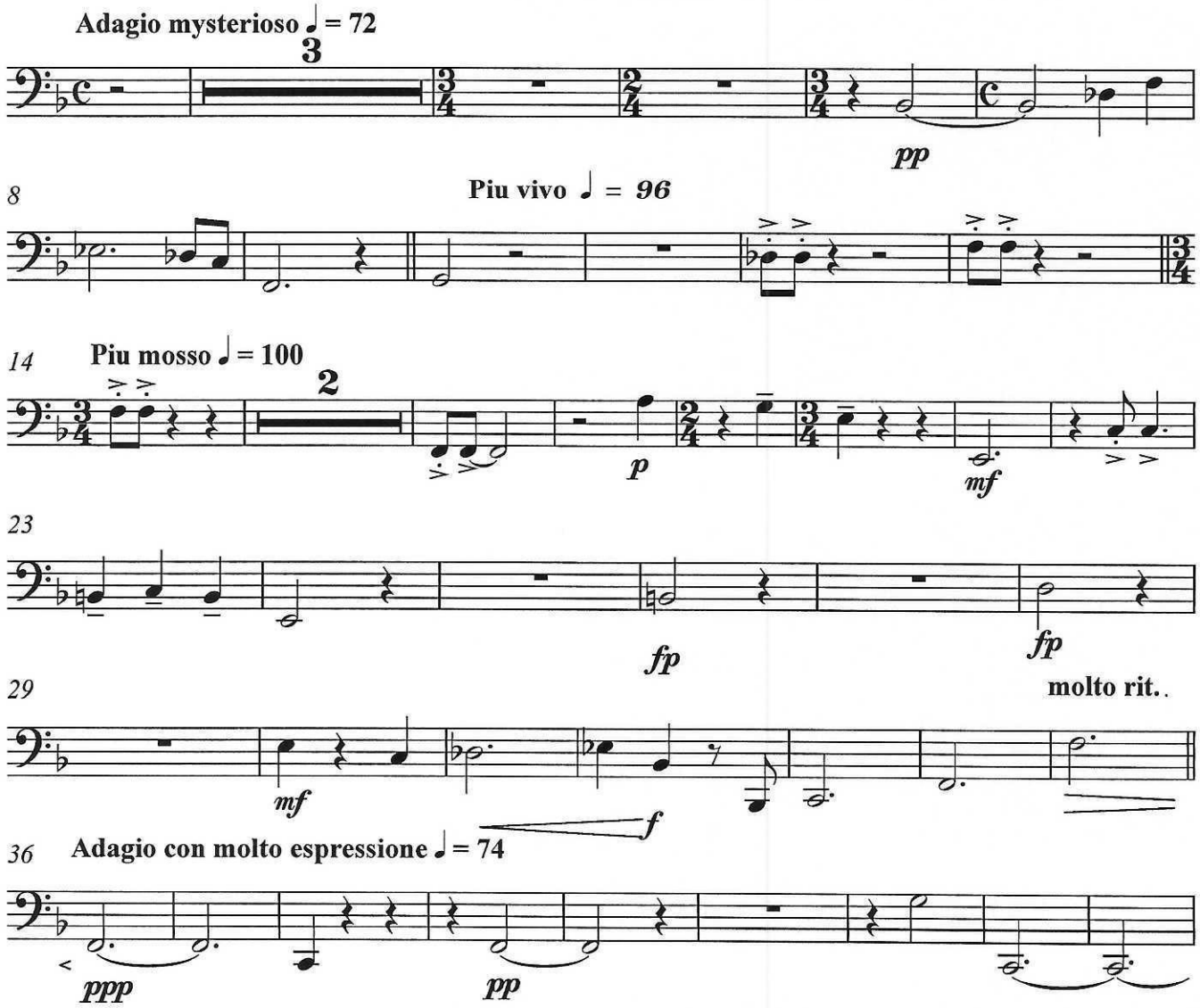


Friedrich Radermacher · Stehe auf, meine Freundin · © 1997 Nachlass F. Radermacher · Aufführung ist bei der GEMA anzumelden.

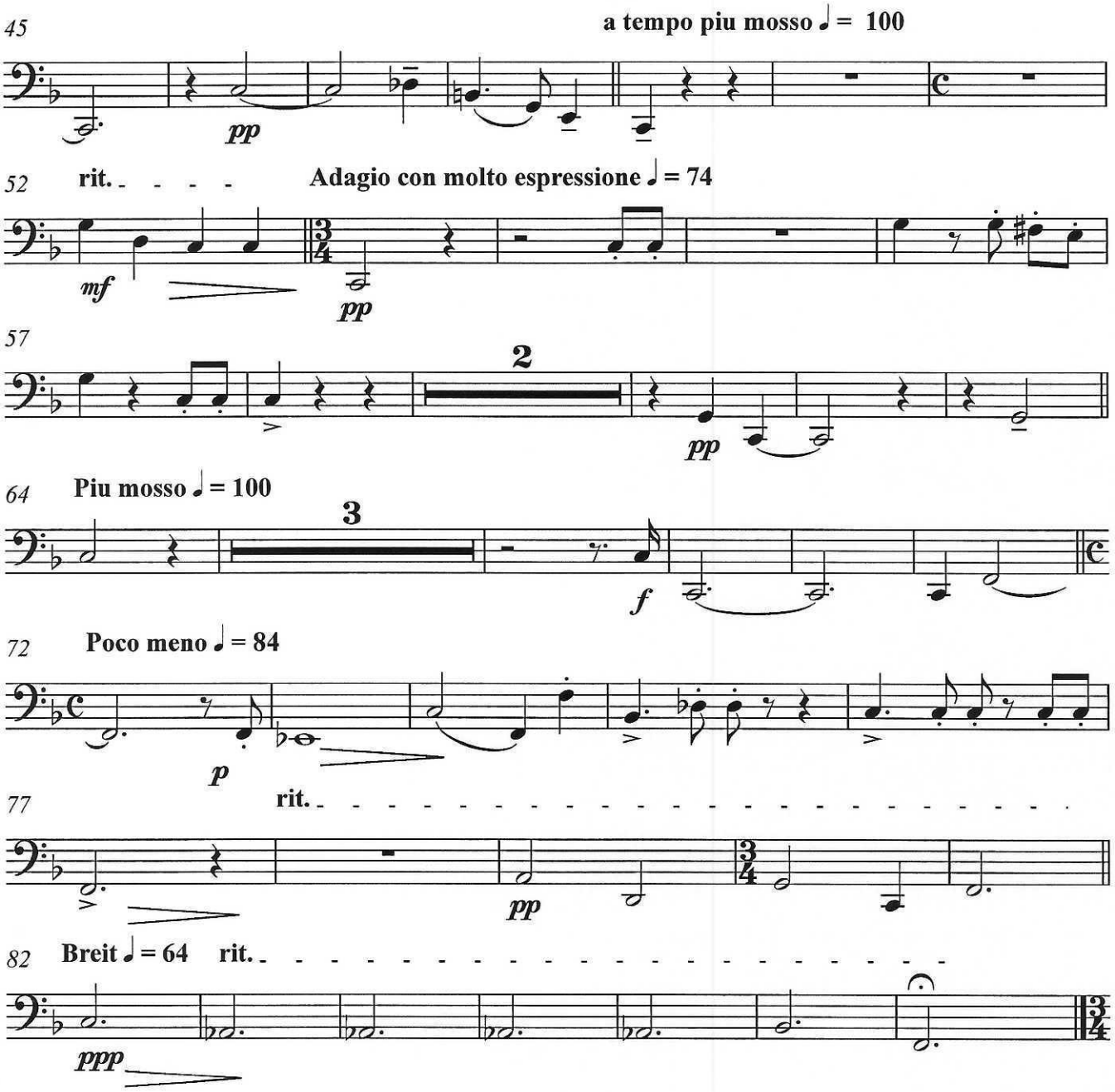


# Nr. 4 Zu den Weinbergen

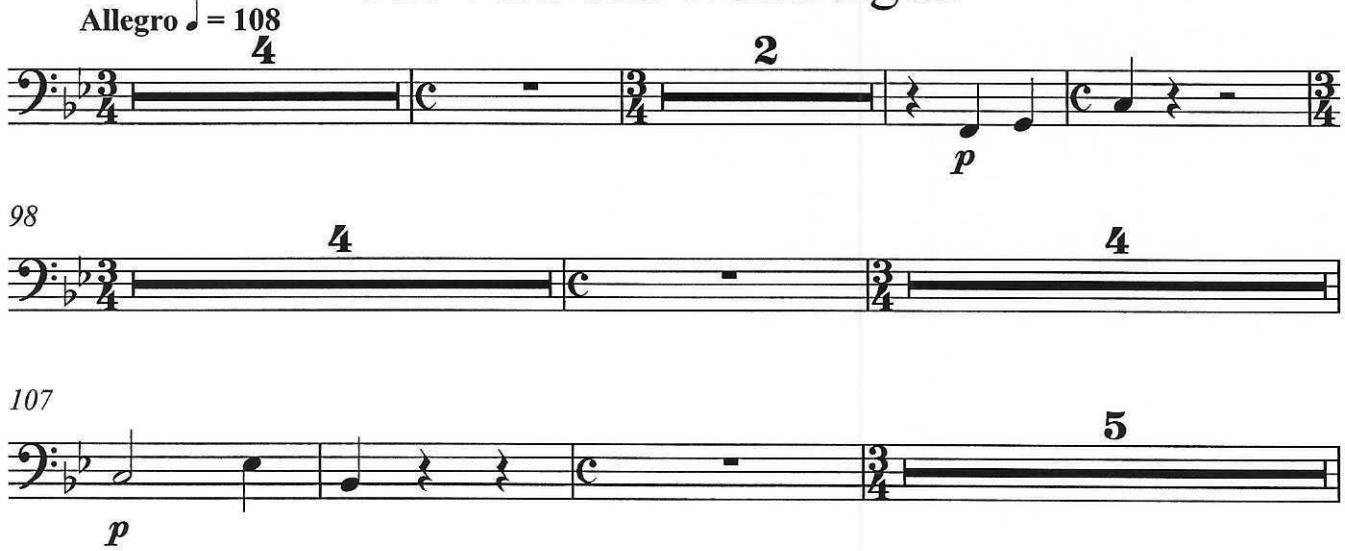


Friedrich Radermacher · Stehe auf, meine Freundin · © 1997 Nachlass F. Radermacher · Aufführung ist bei der GEMA anzumelden.

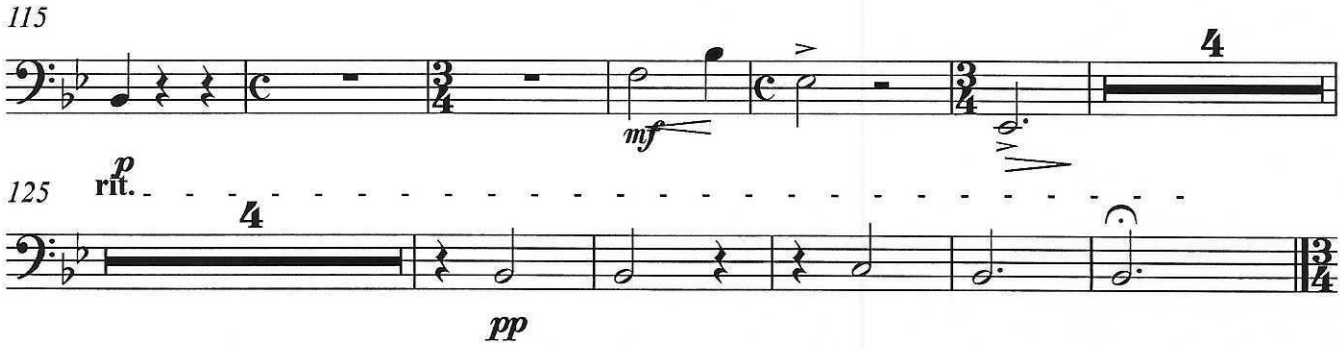


# Nr. 5 Erfüllung

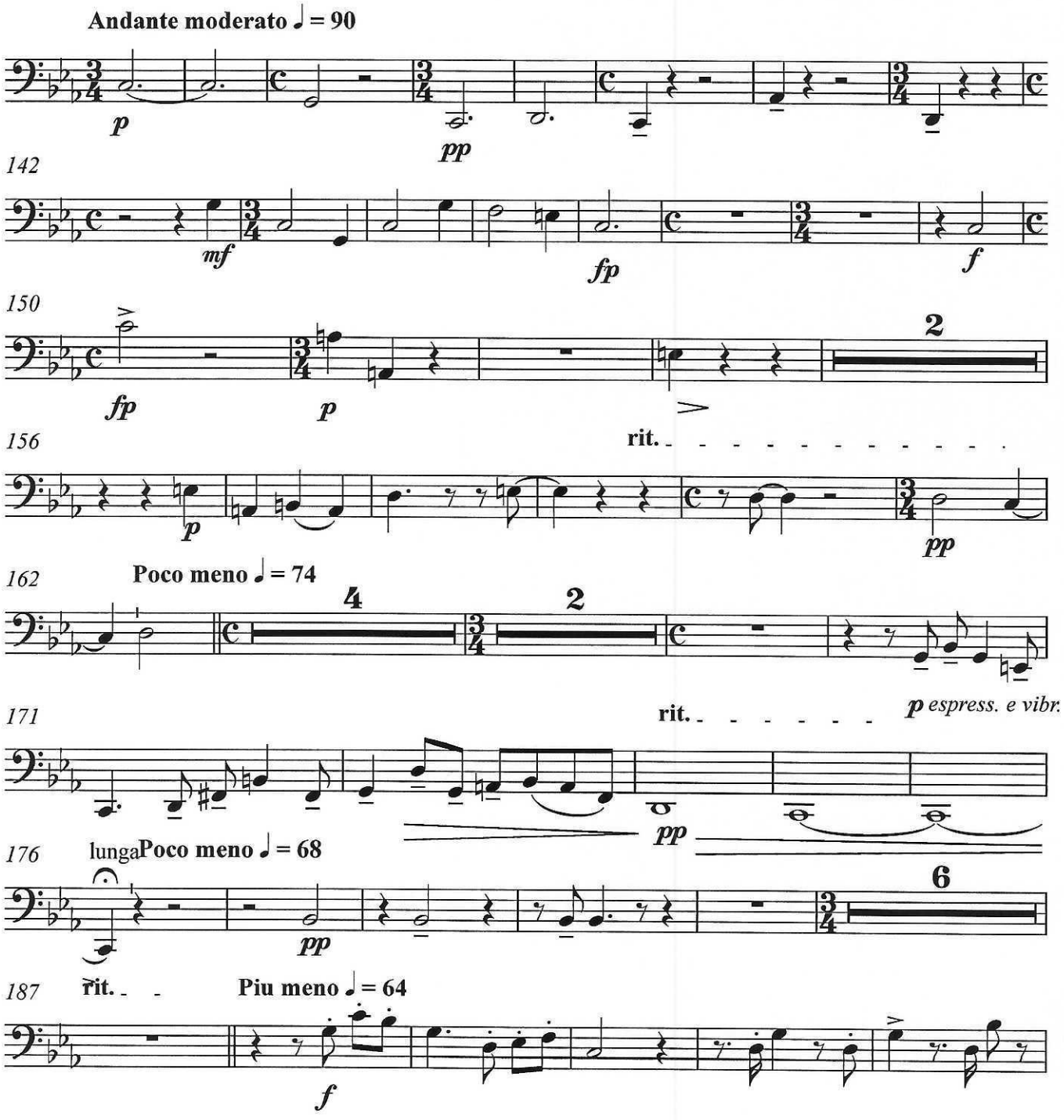


Friedrich Radermacher · Stehe auf, meine Freundin · © 1997 Nachlass F. Radermacher · Aufführung ist bei der GEMA anzumelden.

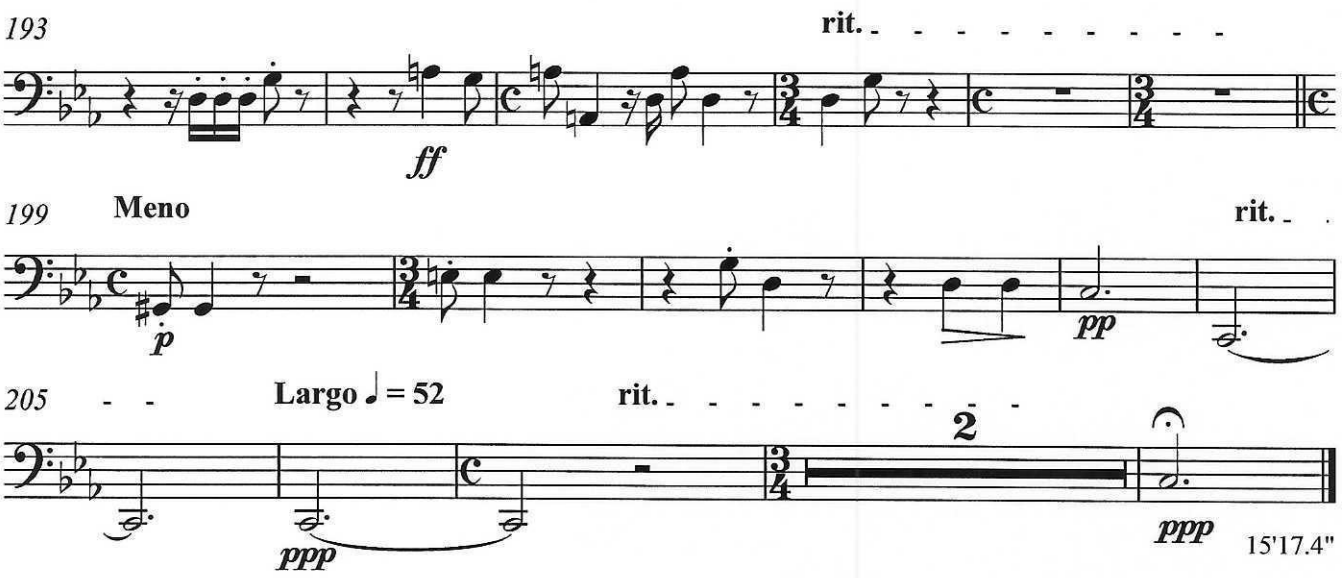


Friedrich Radermacher · Stehe auf, meine Freundin · © 1997 Nachlass F. Radermacher · Aufführung ist bei der GEMA anzumelden.